

Referencia: Número de Personas con Trastornos del Espectro Autista (TEA) y si el MSP cuenta con las personas que sufren Trastornos por Déficit de Atención e Hiperactividad (TDAH)

La Dirección General de la Salud eleva al Señor Ministro respuesta a lo solicitado por el **Señor Diego Fedres**, en el marco de la Ley 18381

TRASTORNOS DEL ESPECTRO AUTISTA (TEA):

En la actualidad **“los Sistemas de Registros”** están siendo sustituidos por Sistemas de Información integrales que cuenten con toda la información del usuario/a de los Sistemas de Salud.

Para ello, esta Secretaría de Estado y en el marco del Programa Salud.uy está desarrollando la **Historia Clínica Electrónica Nacional (HCEN)** con el cometido de promover la complementación de Servicios, mejorar la calidad, accesibilidad y equidad territorial, logrando una mayor eficiencia del SNIS.

La HCEN permitirá en tiempo real el registro de todas las variables que hacen a la atención de la salud incluido los usuarios autistas, por lo cual con la implementación de la HCEN se podrá contar con el dato solicitado.

1

Cabe aclarar que existen registros de este tipo pacientes en algunos servicios tales como:

La Unidad Especializada en Trastornos del Espectro Autista (TEA) de la Clínica de Psiquiatría Pediátrica del Hospital Pereira Rossell que cuenta con una base de datos desde el año 2010

Se detallan a continuación los datos de la **Policlínica de TEA del Hospital Pereira Rossell**, al mes de Abril 2016, suministrados por la Profesora Gabriela Garrido



Necesidad de servicios especializados de apoyo al primer nivel para diagnósticos, evaluaciones y orientaciones terapéuticas

Para un diagnóstico preciso se requiere de un proceso de evaluación que incluya entrevistas a padres e informantes, la observación del niño en condiciones de actividad libre y estructurada, la aplicación de instrumentos complementarios de evaluación y la realización de estudios: EEG, Imagen, metabólicos, genéticos y otras evaluaciones específicas de acuerdo al caso. Requiere, entonces, recursos humanos especializados, tiempo e instrumentos.

La creación de equipos especializados para el diagnóstico de estos trastornos es imprescindible y su colaboración con los equipos de primer nivel que toman a cargo el seguimiento

2

Distribución por edades.

Muestra Clínica N: 175

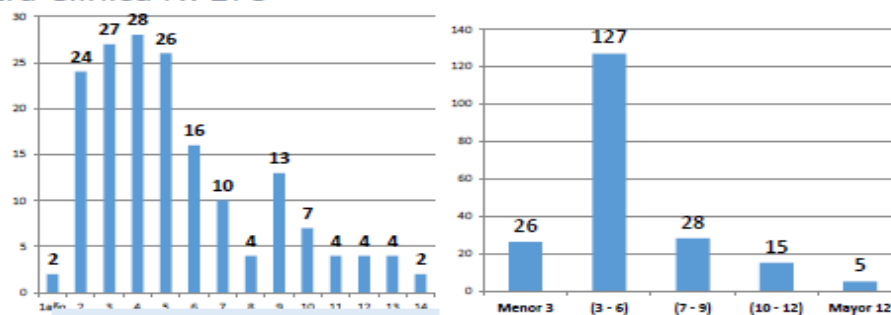

El 87% de los niños consultan en edades menores o iguales a los 6 años.
Anteriormente era el 61%.

EDAD PROMEDIO DE CONSULTA EN POL. ESPECIALIZADA: 5 AÑOS

Características de la Población

GENERO

77% sexo masculino
21% sexo femenino

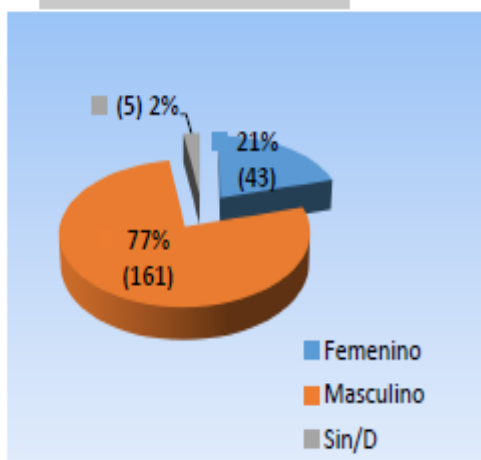

Muestra Clínica: 209

PROCEDENCIA:

59% Montevideo
38% Interior

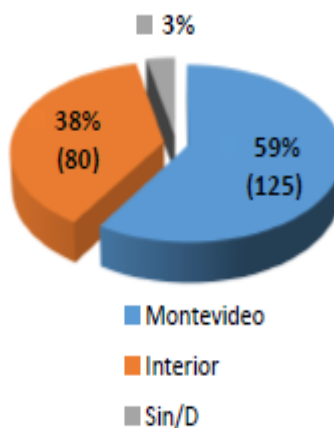

Policlínica de Referencia para Diagnóstico y Tratamiento de Trastornos del Espectro Autista

Diagnósticos Diferenciales

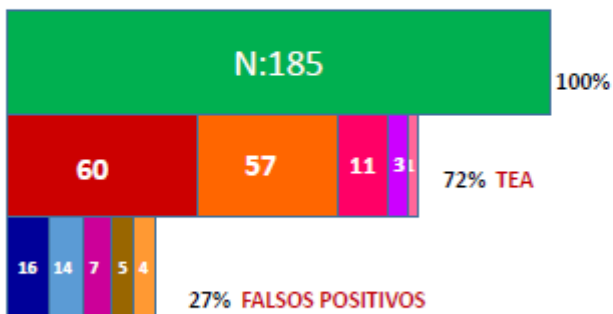

TEA

- Trastorno Autista
- No Especificados
- Síndrome Asperger
- Desintegrativo Infantil
- Ret

Falsos positivos

- Trastornos del lenguaje
- Retardo Mental
- Trastornos por Ansiedad
- Trastornos Reactivos de la Vinculación
- Trastornos de Conducta

También hay información en el **Registro de Retardo Mental del Patronato del Psicópata** donde se otorga el beneficio de la asignación doble a pacientes con (TEA). Los beneficiarios deben concurrir todos los años y allí también se codifican las historias por CIE 10.

Se presentan los datos estadísticos aportados por el Registro de Retardo Mental y Otros Impedimentos de pacientes portadores de **Trastornos del Espectro Autista (TEA)**, inscriptos en los últimos años correspondientes a los datos globales, especificados por departamentos, para los años 2013, 2014 y 2015.

2013	
Departamento	Inscriptos
Artigas	0
Canelones	9
Cerro Largo	0
Colonia	0
Durazno	1
Flores	0
Florida	1
Lavalleja	0
Maldonado	1
Montevideo	39
Paysandú	1
Rio Negro	0
Rivera	2
Rocha	0
Salto	2
San José	3
Soriano	1
Tacuarembó	3
Treinta y Tres	2
Total	65

2014	
Departamento	Inscriptos
Artigas	0
Canelones	4
Cerro Largo	1
Colonia	0
Durazno	2
Flores	0
Florida	1
Lavalleja	0
Maldonado	2
Montevideo	30
Paysandú	0
Rio Negro	0
Rivera	1
Rocha	1
Salto	2
San José	0
Soriano	0
Tacuarembó	0
Treinta y Tres	3
Total	47

2015	
Departamento	Inscriptos
Artigas	0
Canelones	6
Cerro Largo	0
Colonia	0
Durazno	2
Flores	0
Florida	0
Lavalleja	0
Maldonado	3
Montevideo	24
Paysandú	0
Rio Negro	0
Rivera	3
Rocha	0
Salto	2
San José	1
Soriano	0
Tacuarembó	0
Treinta y Tres	6
Total	47

Gráfico 2013

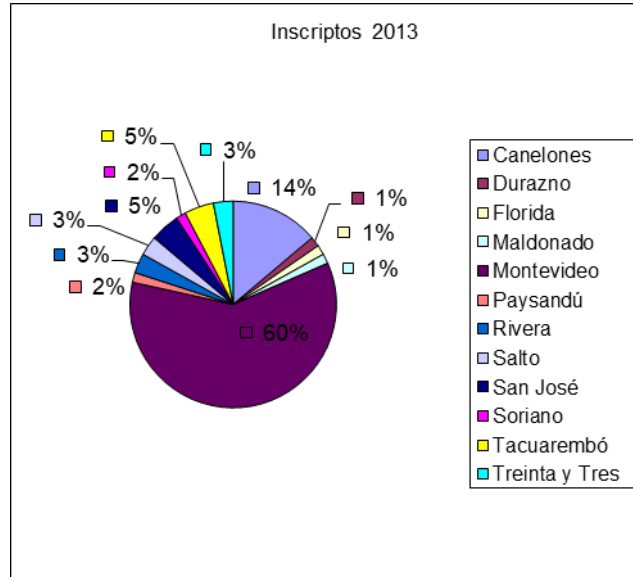

5

Gráfico 2014

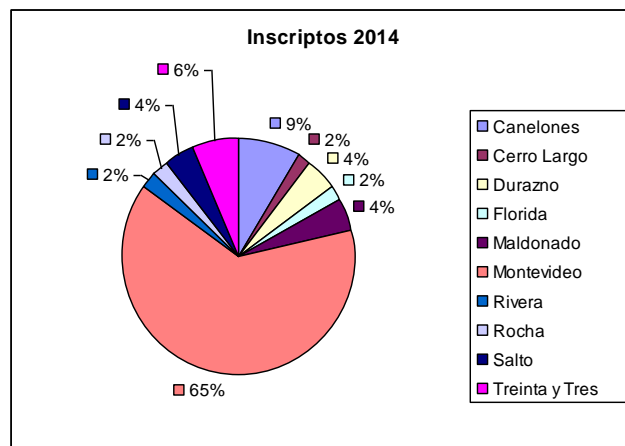

Gráfico 2015

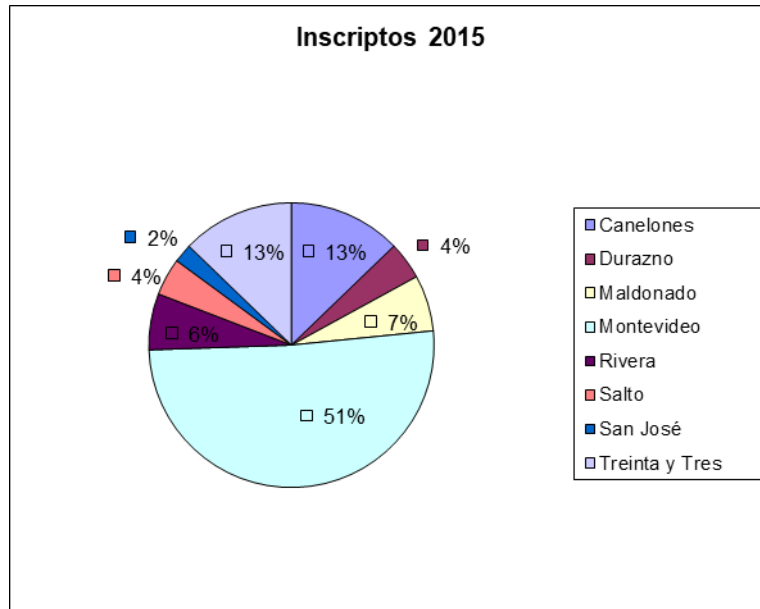

TRASTORNOS POR DEFICIT DE ATENCION E HIPERACTIVIDAD (TDAH):

Esta Secretaría de Estado no cuenta a la fecha del presente informe con datos centralizados de TDAH.